

1

計畫事情或解決問題有困難

無法處理每個月都在管理的帳單。

Terjadi kesulitan dalam merencanakan sesuatu atau menyelesaikan masalah: tidak dapat mengelola tagihan yang biasa dilakukan setiap bulan.



3

無法勝任原本熟悉的事物

例如數學老師對於加減算數常出錯。

Tidak dapat menangani tugas-tugas yang biasa ditangani: Misalnya apabila guru matematika sering salah dalam perhitungan penambahan dan pengurangan.

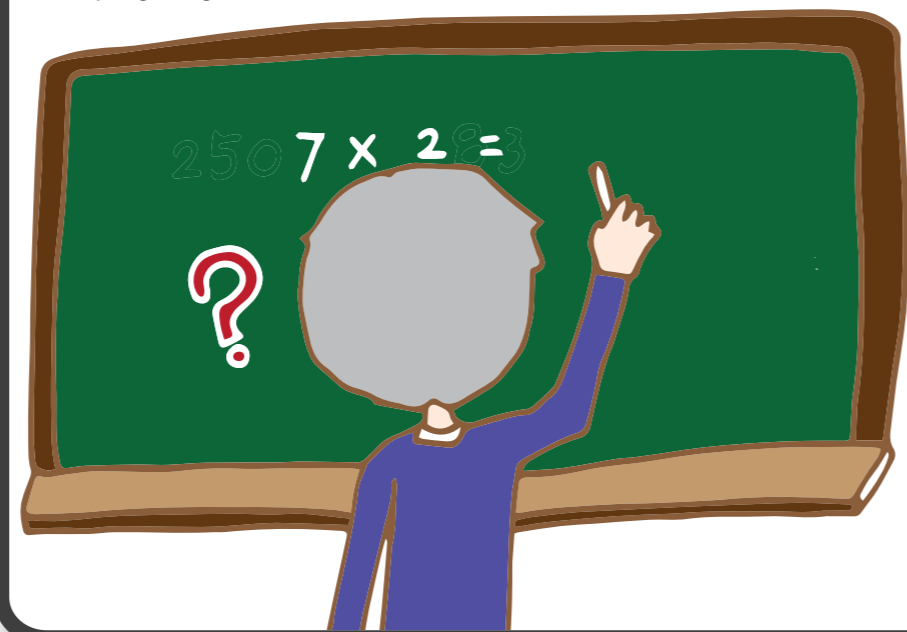

5

難以理解視覺影像和空間之關係

例如誤認鏡子中的自己是另一個人。

Terjadi kesulitan dalam pengertian hubungan antara gambar visual dan ruang: misalnya salah mengenali diri sendiri yang ada di dalam cermin adalah orang lain.

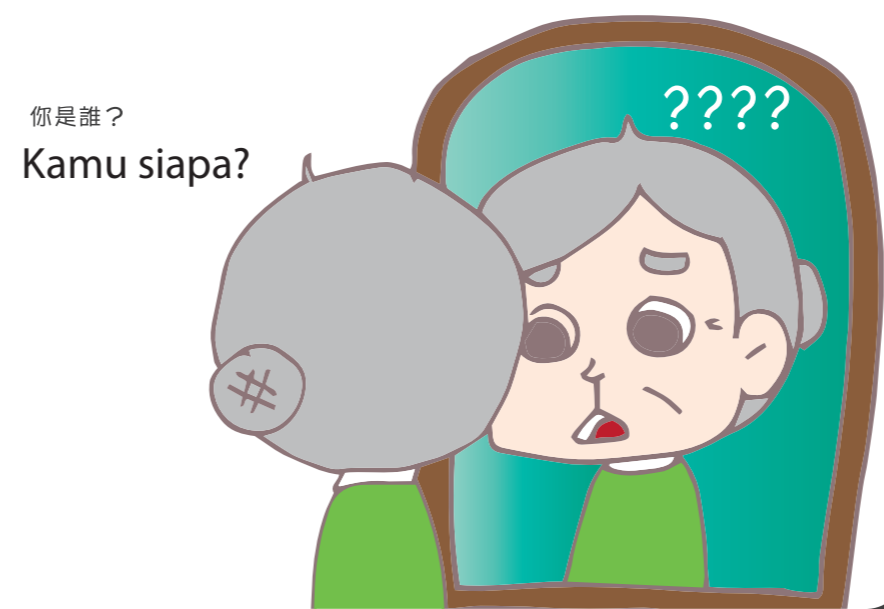

7

東西擺放錯亂且失去回頭尋找的能力

例如錢包放在冰箱裡面、拖鞋放到被子裡找不到。

Sembarangan dalam meletakkan barang dan tidak ada kemampuan untuk mencari kembali: misalnya meletakkan dompet ke dalam kulkas, meletakkan sandal ke dalam selimut sehingga tidak ketemu.



2

記憶力減退到影響生活

常常重複發問、重複購物、容易忘記近期發生的事。

Daya ingat menurun sehingga menyebabkan kesulitan dalam kehidupan sehari-hari: terlalu sering menanyakan pertanyaan yang sama, membeli barang-barang yang baru dibeli, sangat mudah lupa terhadap hal yang baru saja terjadi.



4

對時間地點感到混淆

例如在自家周圍迷路而找不到回家的方向或已經在家中、卻吵著要回家。

Sering kebingungan terhadap waktu, tempat: misalnya tersesat di sekeliling rumah dan tidak menemukan jalan untuk pulang ke rumah, atau sudah di rumah tetapi merasa belum di rumah dan berteriak-teriak ingin pulang ke rumah.



6

語言表達或書寫出現困難

例如忘記用來裝水的工具叫杯子。

Terjadi kesusahan dalam mengekspresikan diri baik secara lisan maupun tulisan: misalnya lupa cara alat yang digunakan untuk menampung air minum namanya gelas.

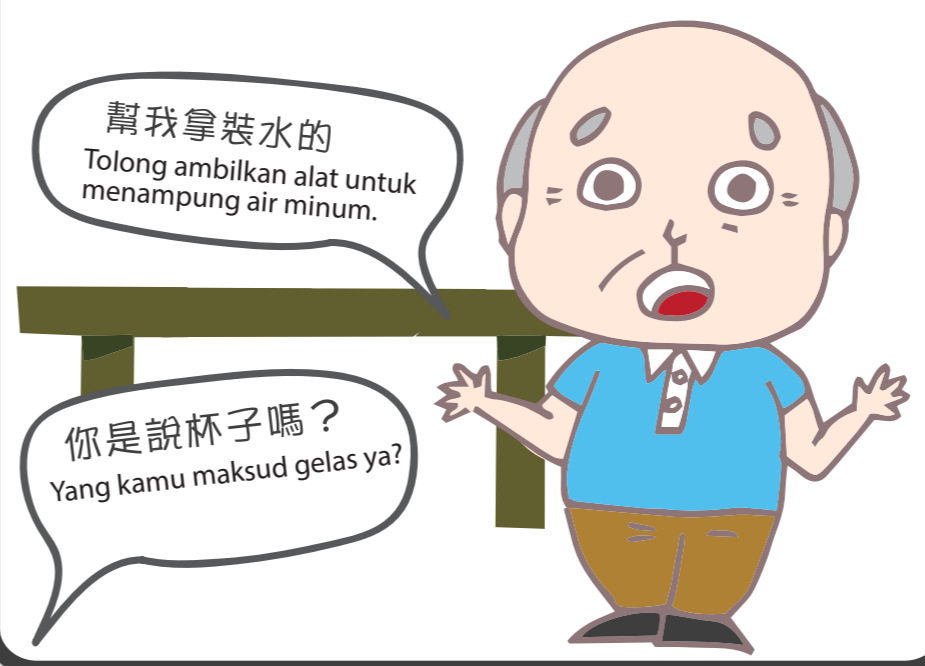

8

判斷力變差或減弱

例如過馬路不看紅綠燈。

Menurun atau memburuknya daya nilai: misalnya tidak melihat lampu merah ketika menyeberangi jalan.



臺南市失智症門診服務醫院 Daftar Rumah Sakit Pelayanan Pasien Penderita Demensia Tainan

機構名稱 Nama Rumah Sakit	電話 Telepon	住址 Alamat	科別 Bagian
國立成功大學醫學院附設醫院 Rumah Sakit Afiliasi Sekolah Kedokteran Universitas Nasional Cheng Kung	06 353535 # 3579	臺南市北區勝利路 138 號 No. 138, Shenglii Rd., North Dist., Tainan City	1.Neurologi 神經內科 2.Psikiatri 精神科 3.Penyakit Dalam – Geriatrik 內科-老人醫學科
奇美醫療財團法人奇美醫院 Rumah Sakit Chimei	06 2812811	臺南市永康區中華路 901 號 No. 901, Zhonghua Rd., Yongkang Dist., Tainan City	Klinik Khusus untuk gangguan ingatan 記憶障礙特別門診
奇美醫療財團法人奇美醫院樹林院區 Rumah Sakit Chimei Area Shulin	06 2228116	臺南市南區樹林街二段 442 號 No. 442, Sec. 2, Shulin St., South Dist., Tainan City	Klinik Psikiatri 精神科門診看診
衛生福利部臺南醫院 Rumah Sakit Departemen Kesehatan dan Kesejahteraan Tainan	06 2200055	臺南市中西區中山路 125 號 No. 125, Zhongshan Rd., West Central Dist., Tainan City	1.Neurologi 神經內科 2.Psikiatri 精神科
郭綜合醫院 Rumah Sakit Umum Kuo	06 2221111 # 1296	臺南市中西區民生路二段 22 號 No. 22, Sec. 2, Minsheng Rd., West Central Dist., Tainan City	1.Klinik Psikiatri 神經內科門診 2.Klinik Khusus Demensia 失智症特別門診
台灣基督長老教會新樓醫療財團法人台南新樓醫院 Rumah Sakit Kristen Sinlau Tainan	06 748316 # 5872	臺南市東區東門路一段 57 號 No. 57, Sec. 1, Dongmen Rd., East Dist., Tainan City	1.Neurologi 神經內科 2.Fisik dan Mental 身心內科
台南市立醫院(委託秀傳醫療社團法人經營) Rumah Sakit Kota Tainan (Mempercayakan Asosiasi Badan Hukum Medis Xiuchuan untuk mengelola)	06 2609926	臺南市東區崇德路 670 號 No. 670, Chongde Rd., East Dist., Tainan City	Neurologi 神經內科
臺南市立安南醫院-委託中國醫藥大學興建經營 Rumah Sakit An-Nan Kota Tainan	06 3553111	臺南市安南區州南里 12 鄰長和路二段 66 號 No. 66, Sec. 2, Changhe Rd., Annan Dist., Tainan City	1.Neurologi 神經內科 2.Psikiatri 精神科
衛生福利部嘉南療養院 Panti Jompo Jia-Nan Departemen Kesehatan dan Kesejahteraan	06 2795019	臺南市仁德區仁德里裕忠路 539 號 No. 539, Yuzhong Rd., Rende Dist., Tainan City	1.Neurologi 神經內科 2.Psikiatri 精神科
台灣基督長老教會新樓醫療財團法人麻豆新樓醫院 Rumah Sakit Kristen Sinlau Cabang Madou	06 5702228	臺南市麻豆區小埤里芥子林 20 號 No. 20, Lingzilin, Madou Dist., Tainan City	Fisik dan Mental 身心內科
奇美醫療財團法人柳營奇美醫院 Rumah Sakit Chimei Cabang Liu Ying	06 6226999	臺南市柳營區太康里太康 201 號 No. 201, Taikang, Liuying Dist., Tainan City	Neurologi 神經內科
永川醫院 Rumah Sakit YongChuan	06 2245771	臺南市中西區成功路 169 號 No. 169, Chenggong Rd., West Central Dist., Tainan City	1. Umum 家醫科 2.Penyakit Dalam 內科
永和醫院 Rumah Sakit Yonghe	06 2231191	臺南市中西區府前路一段 304 巷 2 號 No. 2, Ln. 304, Sec. 1, Fuqian Rd., West Central Dist., Tainan City	Penyakit Dalam 內科
仁愛醫療社團法人仁愛醫院 Rumah Sakit Ren-Ai	06 2213111	臺南市東區北門路一段 10 號 No. 10, Sec. 1, Beimen Rd., East Dist., Tainan City	Neurologi 神經內科
高雄榮民總醫院臺南分院 Rumah Sakit Umum Veteran Kaohsiung Cabang Tainan	06 3125101	臺南市永康區復興路 427 號 No. 427, Fuxing Rd., Yongkang Dist., Tainan City	1.Fisik dan Mental 心身科 2.Klinik Lanjut Usia 高齡醫學科
衛生福利部臺南醫院新化分院 Rumah Sakit Departemen Kesehatan dan Kesejahteraan Tainan Cabang Xinhua	06 5911929 # 2021	臺南市新化區那拔里牧場 72 號 No. 72, Pasture, Xinhua Dist., Tainan City	1.Neurologi 神經內科 2.Psikiatri 精神科
財團法人台灣省私立台南仁愛之家附設精神療養院 Rumah Sakit Jiwa Ren-Ai	06 5902336	臺南市新化區中山路 20 號 No. 20, Zhongshan Rd., Xinhua Dist., Tainan City	Psikiatri 精神科
衛生福利部胸腔病院 Rumah Sakit Torak Departemen Kesehatan dan Kesejahteraan Tainan	06 2705911	臺南市仁德區中山路 864 號 No. 864, Zhongshan Rd., Rende Dist., Tainan City 臺南市東區大同路一段 69 號 No. 69, Sec. 1, Datong Rd., East Dist., Tainan City	Neurologi 神經內科
吉安醫院 Rumah Sakit Ji An	06 6025115	臺南市關廟區中正路 435 號 No. 435, Zhongzheng Rd., Guanmiao Dist., Tainan City	1.Neurologi 神經內科 2.Psikiatri 精神科
奇美醫療財團法人佳里奇美醫院 Rumah Sakit Chimei Cabang Jia Li	06 7263333 # 33915	臺南市佳里區興化里 606 號 No. 606, Jialixing, Jiali Dist., Tainan City	Neurologi 神經內科
營新醫院 Rumah Sakit Ever New	06 659234 # 705	臺南市新營區隋唐街 228 號 No. 228, Suitang St., Xinying Dist., Tainan City	Neurologi 神經內科
新興醫療社團法人新興醫院 Rumah ShinShen	06 6330011	臺南市新營區中興路 10 號 No. 10, Zhongshen Rd., Xinying Dist., Tainan City	Neurologi 神經內科
衛生福利部新營醫院 Rumah Sakit Departemen Kesehatan dan Kesejahteraan Tainan Cabang Sinying	06 6351131 # 2385	臺南市新營區信義街 73 號 No. 73, Xinyi St., Xinying Dist., Tainan City	1.Neurologi 神經內科 2.Psikiatri 精神科

9

從職場或社交活動中退出

變得比較被動，對於各項活動及嗜好失去興趣。
Keluar dari tempat kerja atau kegiatan sosial:
misalnya menjadi lebih pasif, hilangnya ketertarikan terhadap berbagai kegiatan-kegiatan dan hobi.



10

情緒和個性的改變

易出現不尋常生氣或激動反應、疑心病重、口不擇言等
Berubahnya emosi dan kepribadian:
misalnya terjadinya kemarahan atau reaksi agonistik yang tidak normal, mudah curiga, tidak dapat mengontrol apa yang dikatakan.

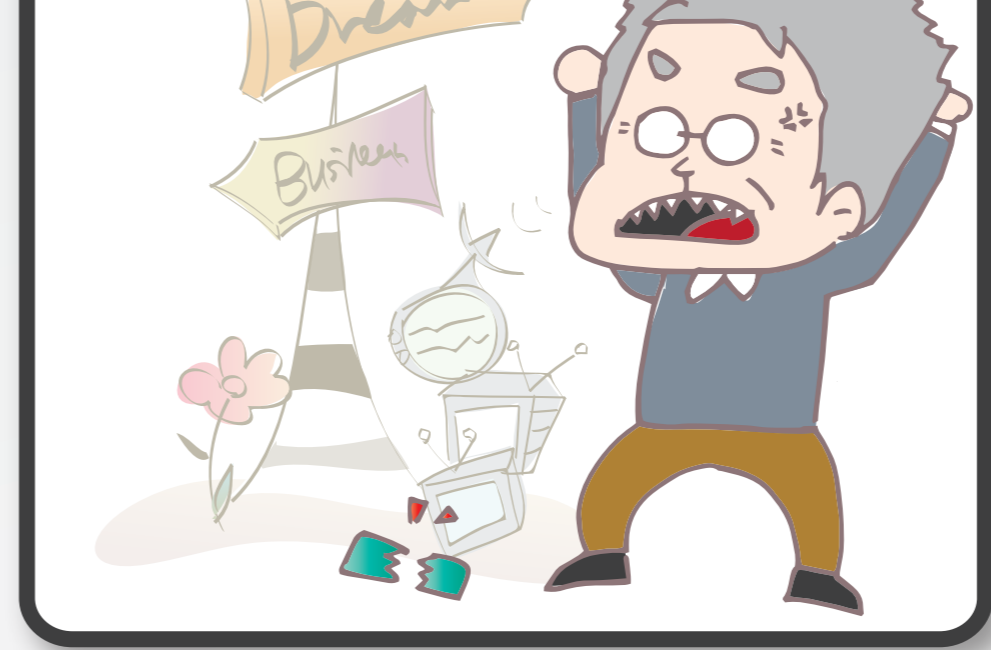

失智症
10大警訊
Sepuluh Peringatan Tentang Demensia

若出現這些症狀
請及早就醫

Jika terjadi gejala-gejala tersebut harus segera diobati



臺南市政府失智症專區
Zona Demensia Dinas Kesehatan Pemerintah Kota Tainan

臺南市政府衛生局 關心您
Dinas Kesehatan Pemerintah Kota Tainan
Peduli kepada Anda

經費(部分經費)由衛生福利部運用於捐支應
Dana (sebagian dana) didukung dari pajak penjualan tembakau (rokok)
oleh Departemen Kesehatan dan Kesejahteraan